INMOBILIARIA PORTUGALETE

# Piso en Calle Ingenieros Pino y Amorena

Logroño

ARCHIVO DE INMUEBLES · 2024

## ANUNCIO INACTIVO

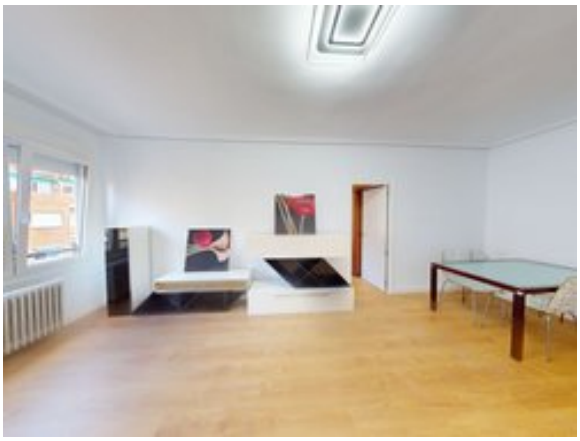

ÚLTIMO PRECIO ANUNCIADO

**209.900 €**

SUPERFICIE

**135 m²**

DORMITORIOS

**4**

BAJA DEL ANUNCIO

**29/02/2024**

UBICACIÓN

Calle Ingenieros Pino y Amorena . Jesuitas, Centro, Logroño

MOTIVO DE BAJA EN IDEALISTA

**Otros**

Referencia del anuncio: 103031257

El precio corresponde al último importe publicado del anuncio. La fecha indicada es la baja del anuncio en Idealista; no acredita la fecha de escritura ni el precio final de compraventa.

Fuente: archivo de inmuebles inactivos de Idealista. Datos consultados el 14 de septiembre de 2026.